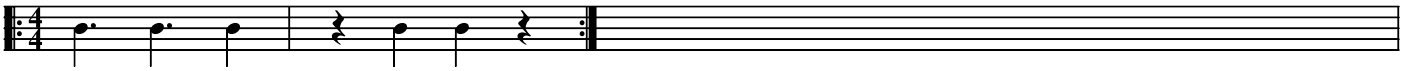

Rythme de claves

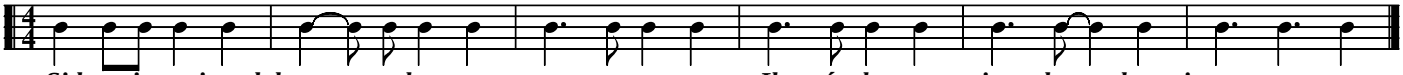

Si la noire qui englobe une croche
vaut une noire pointé,

Il est également vrai que la croche qui
englobe une noire vaut une noire pointée

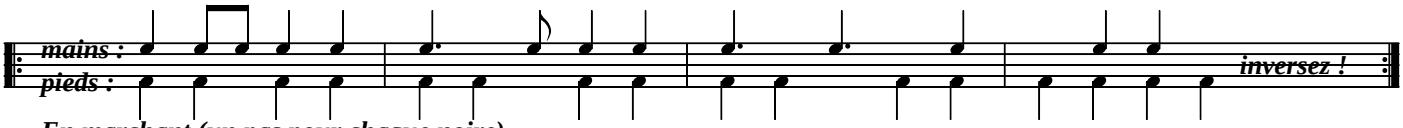

En marchant (un pas pour chaque noire)
tapez ces rythmes dans les mains